

Montageanleitung

OBD-Saver

Für Fahrzeuge von

Focus MK2

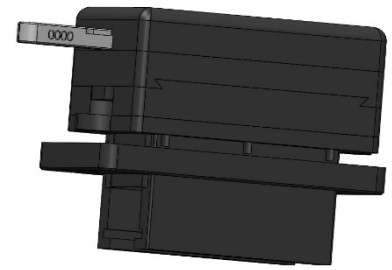

Beschreibung :

Der OBD-Saver verhindert effektiv den unerlaubten Zugriff, über die OBD-Dose, auf die im Kfz befindlichen Steuergeräte (z.B. Steuergerät der Wegfahrsperr).

Der OBD Stecker wird durch den OBD-Saver verschlossen und es ist nicht möglich ein OBD-Interface anzuschließen.

Ihr Fahrzeug wird somit optimal vor Diebstahl geschützt, da die Wegfahrsperr nicht mehr deaktiviert werden kann und somit ein Starten des Motors ohne Originalschlüssel nicht möglich ist.

Lieferumfang :

- 1x OBD-Saver Gehäuse inkl. Schließmechanismus
- 2x Schlüssel
- 1x Inbusschlüssel 2,5 / 3
- 1x Halterahmen / 2x Linsenschraube M5
- 1x OBD-Buchse / Auspinwerkzeug
- 3x Inbusschraube M3 + 1x Ersatzschraube
- 2x Scheibenaufkleber

**Bebilderte
Montagereihenfolge unter
www.obd-saver.de**

Montage :

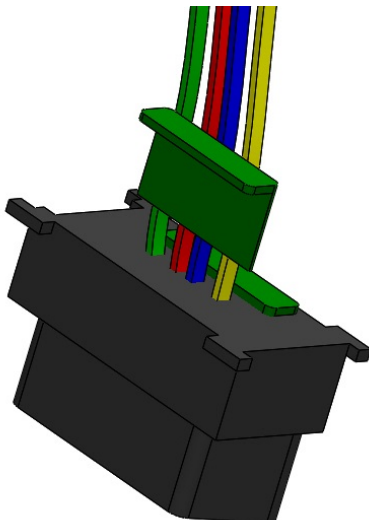

- Fußraumverkleidung inkl. OBD-Buchse entfernen
- original Ford Buchse entfernen und Kabel ausspinnen (Pin-Halteklammern {grün} lösen, da ein ausspinnen sonst nicht möglich ist) Pinwerkzeug von vorn einstecken und Pins nach hinten herausziehen.
!!Wichtig!!
Notieren Sie sich an welcher Position und Farbe die Kabel eingepinnt sind.

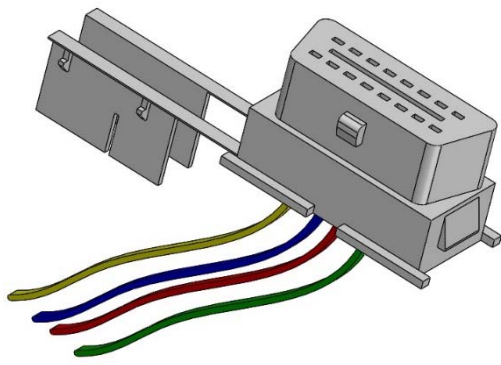

- Kabel in mitgelieferte OBD-Buchse an gleiche Stelle wie der originalen Buchse einpinnen.
Halteklammern aufstecken nach Beendigung der Einpinnarbeit.

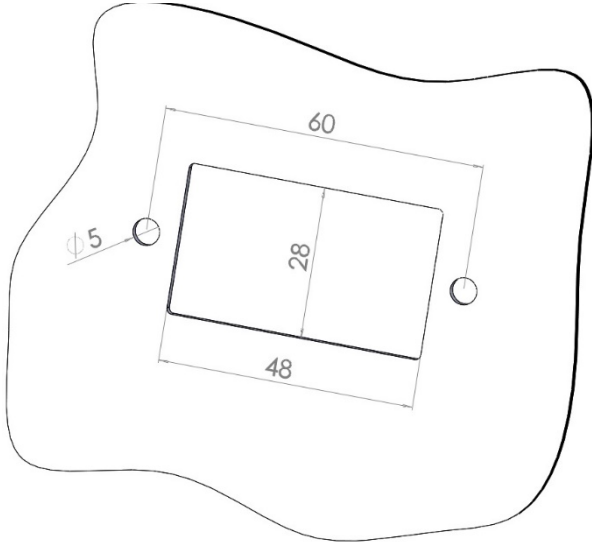

- Suchen Sie in der Nähe der originalen Buchse eine passende Stelle, wo Sie die Aussparung in der Kunststoffarmatur einbringen können. Beim Focus MK2 bietet sich die Originalöffnung zur Bearbeitung an (hinter der ausgewählten Stelle müssen min. 28 mm frei sein) **!!Wichtig!!** Kabellänge beachten. Tipp: Nutzen Sie den unteren Teil des OBD-Saver Gehäuses als Schablone.

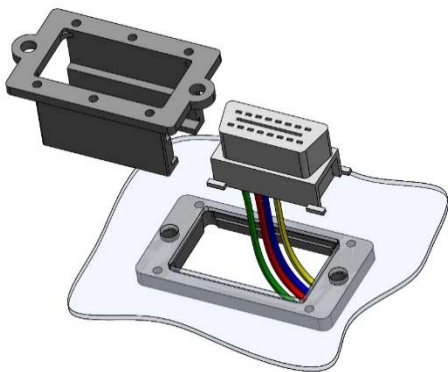

- Schieben Sie die „neue“ OBD-Buchse in das OBD-Saver Gehäuse. Schrauben Sie nun das Gehäuse inkl. Buchse an den Halterahmen mit den Linsenschrauben fest. Kunststoffverkleidung sitzt zwischen Gehäuse und Rahmen.

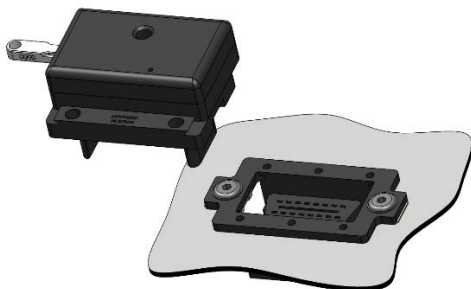

- Stecken Sie das Schlosssystem auf und befestigen es mit den M3 Schrauben. Anschließend schließen Sie den OBD-Saver und entfernen den Schlüssel.

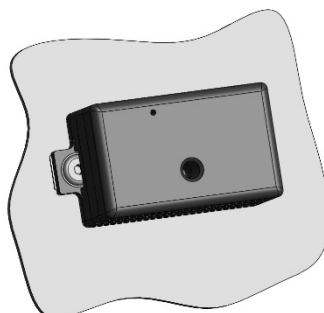

Your car is OBD secured

Achten Sie beim Umpinnen der OBD-Buchse darauf, keinen Kurzschluss zu produzieren. Zur Sicherheit trennen Sie die Stromzufuhr (Batterie). Wir übernehmen keinerlei Haftung für eventuelle Beschädigungen.



Torx-Schraube lösen



Verkleidung entfernen



Verkleidung inkl. OBD-Buchse



OBD-Buchse entfernt

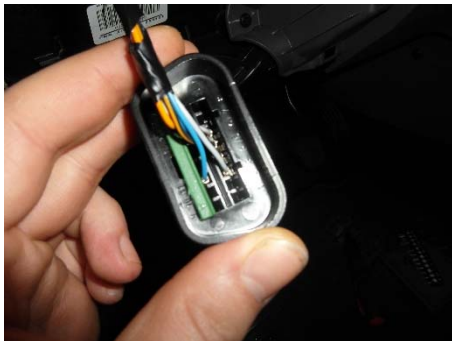

Grüne Halteklammern entfernen



Auspinnen und in mitgelieferte Buchse wieder einpinnen



Vergrößerung der Öffnung und Bohrungen für OBD-Saver



OBD-Saver montiert

OBD-Belegung

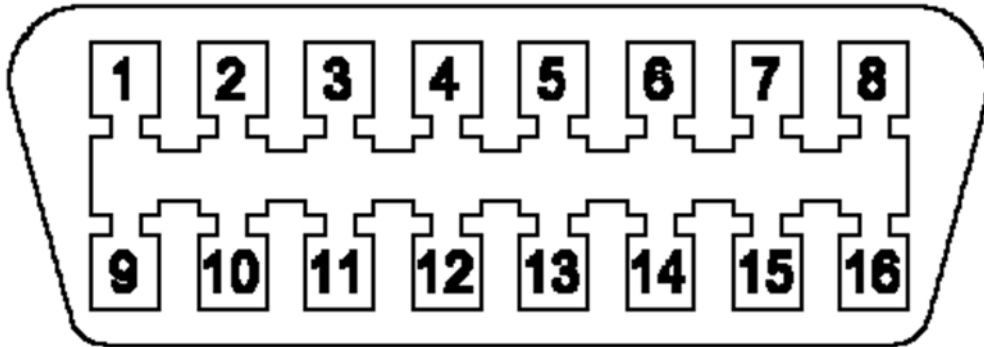

PIN	belegt	nicht belegt	Farbe
1	<input type="checkbox"/>	<input type="checkbox"/>	
2	<input type="checkbox"/>	<input type="checkbox"/>	
3	<input type="checkbox"/>	<input type="checkbox"/>	
4	<input type="checkbox"/>	<input type="checkbox"/>	
5	<input type="checkbox"/>	<input type="checkbox"/>	
6	<input type="checkbox"/>	<input type="checkbox"/>	
7	<input type="checkbox"/>	<input type="checkbox"/>	
8	<input type="checkbox"/>	<input type="checkbox"/>	
9	<input type="checkbox"/>	<input type="checkbox"/>	
10	<input type="checkbox"/>	<input type="checkbox"/>	
11	<input type="checkbox"/>	<input type="checkbox"/>	
12	<input type="checkbox"/>	<input type="checkbox"/>	
13	<input type="checkbox"/>	<input type="checkbox"/>	
14	<input type="checkbox"/>	<input type="checkbox"/>	
15	<input type="checkbox"/>	<input type="checkbox"/>	
16	<input type="checkbox"/>	<input type="checkbox"/>	